

Pianta carpenteria impalcato copertura - scala 1:50

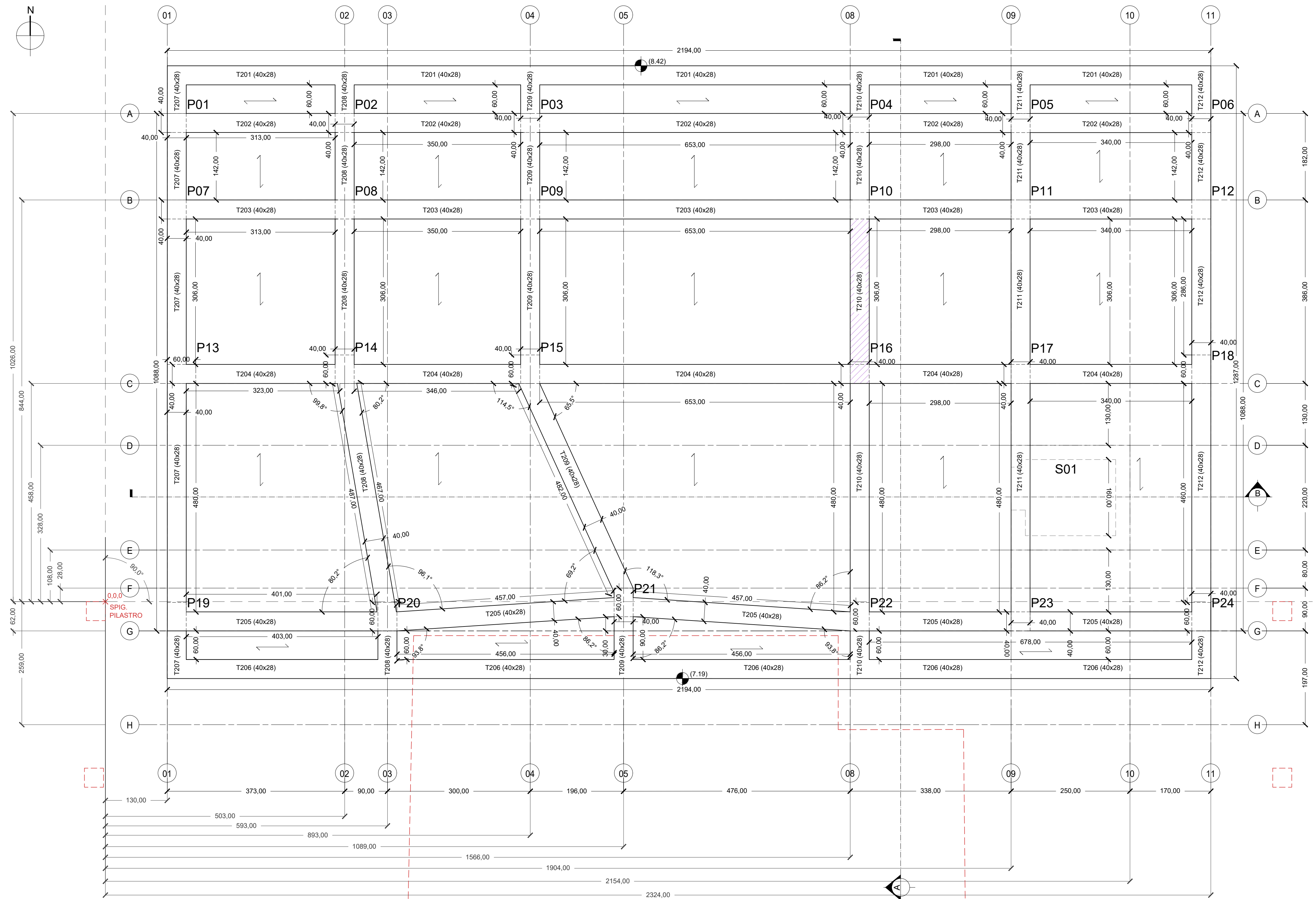

Armatura travature impalcato copertura - scala 1:50

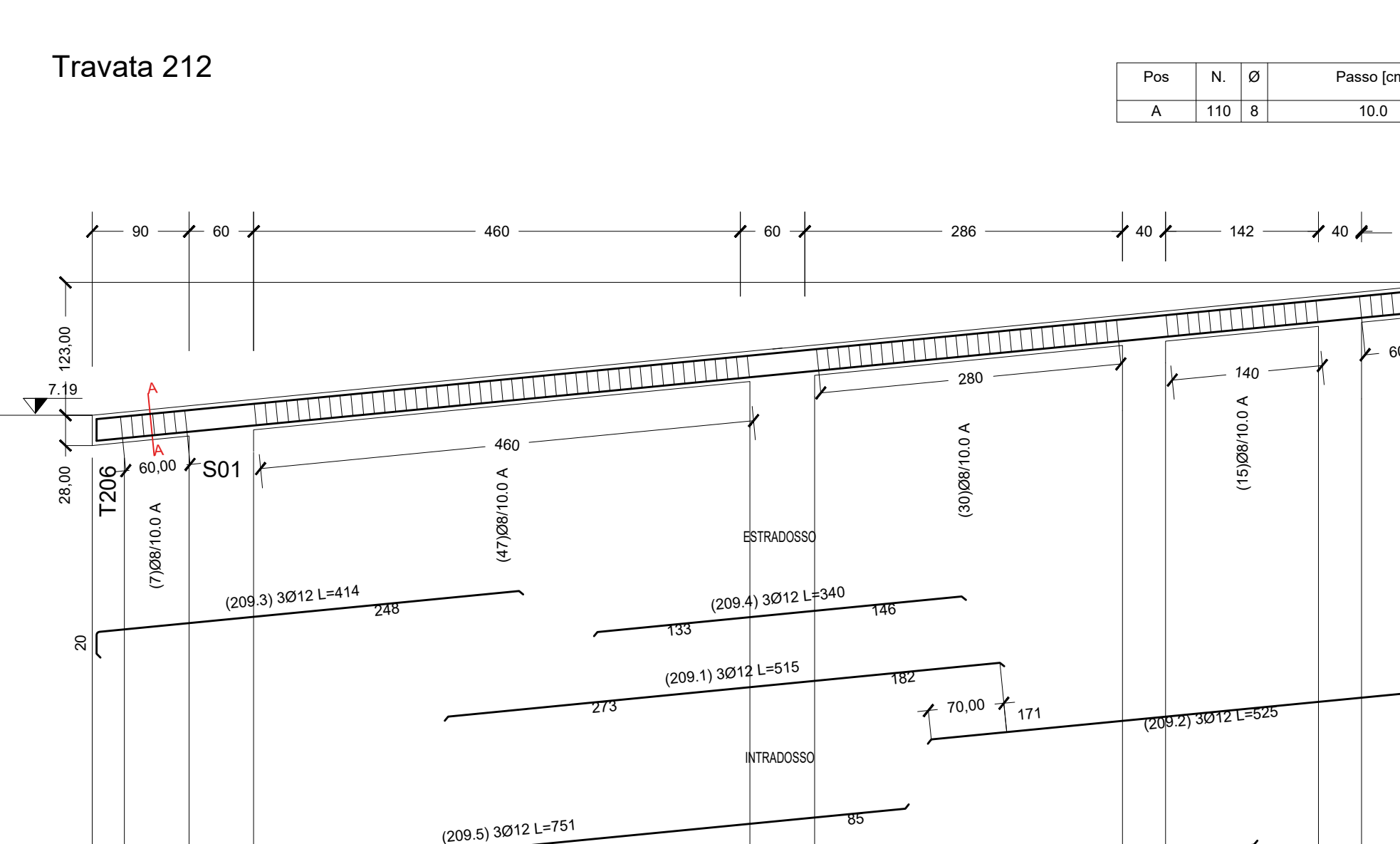
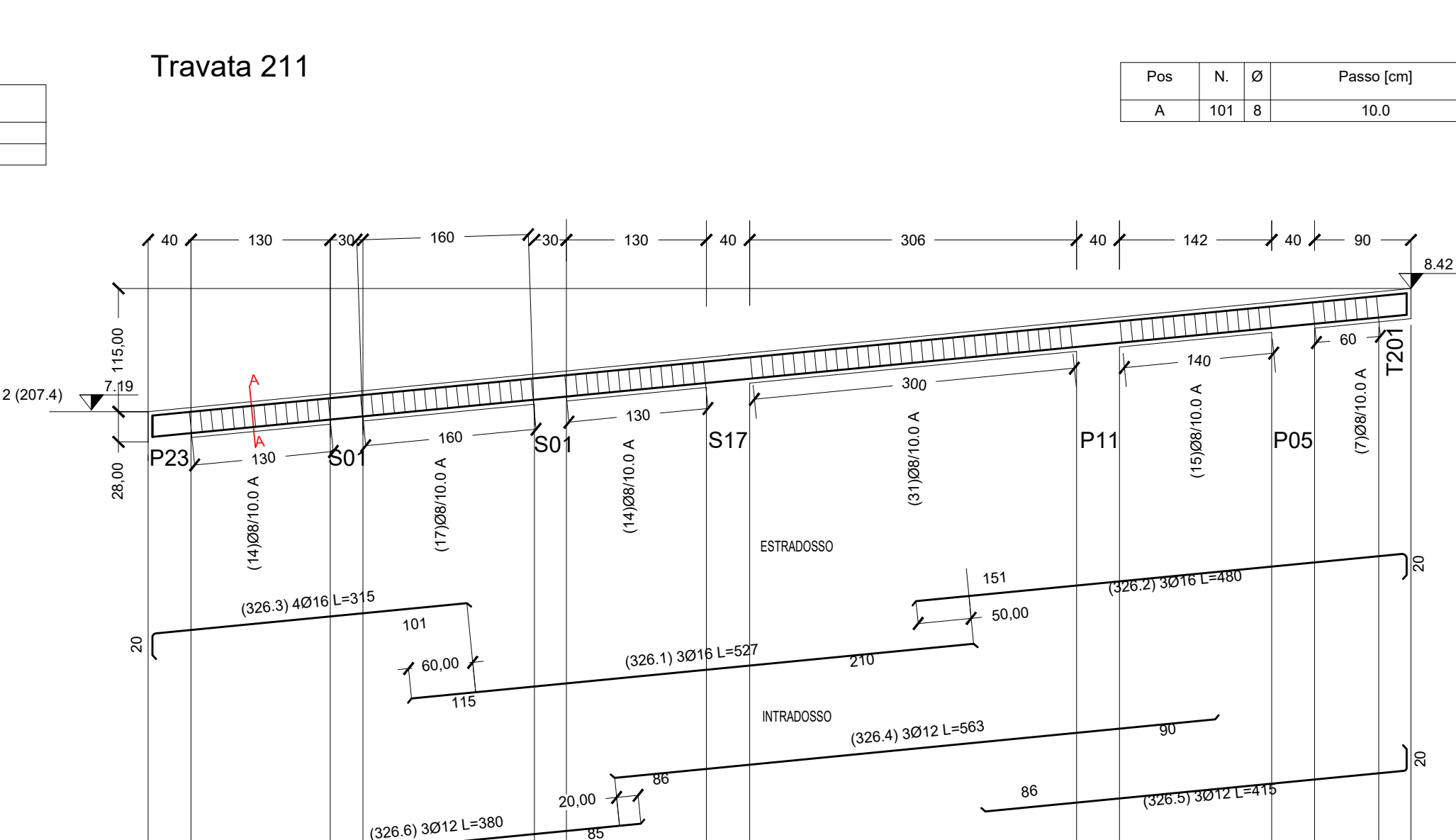
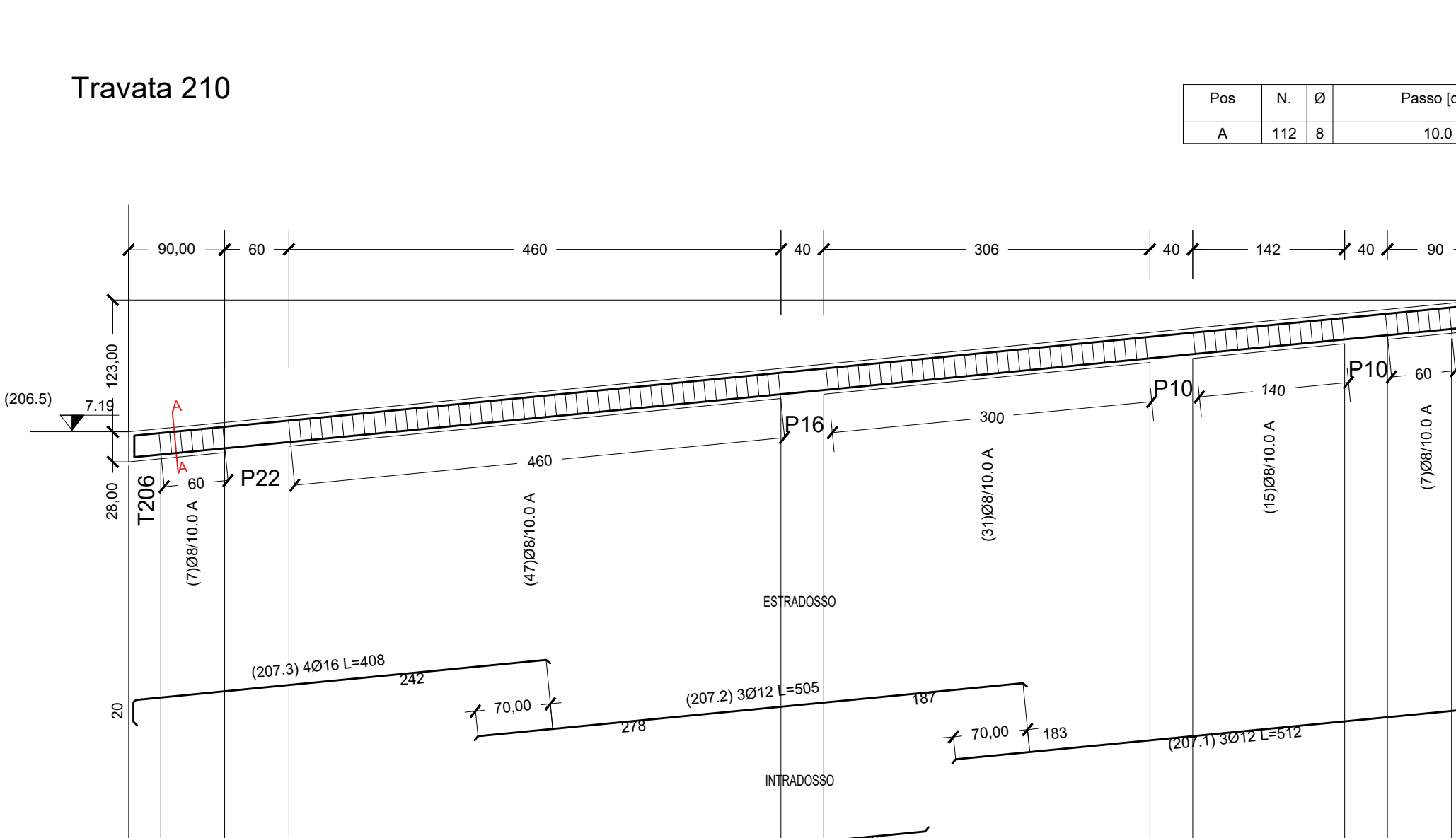
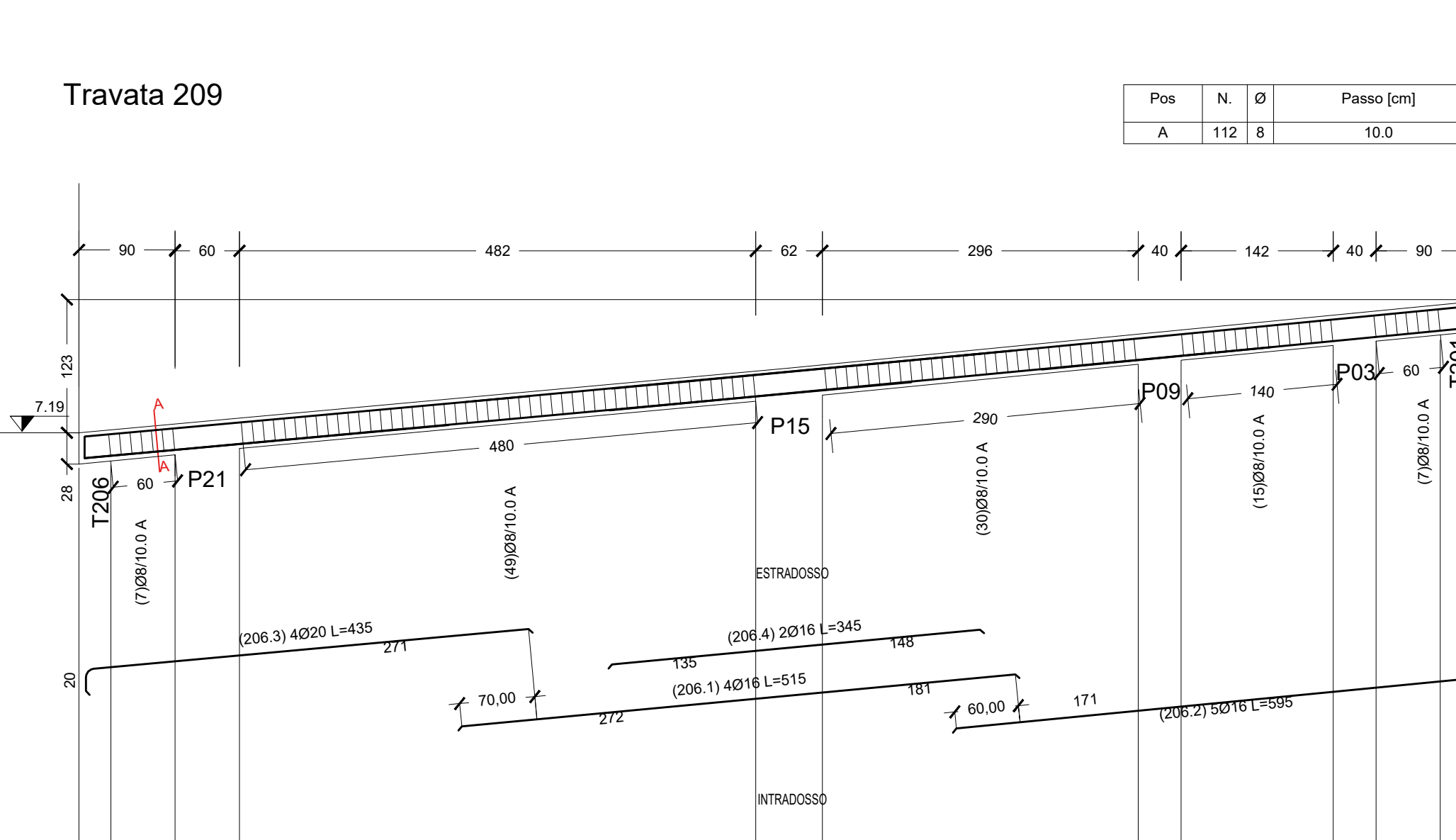
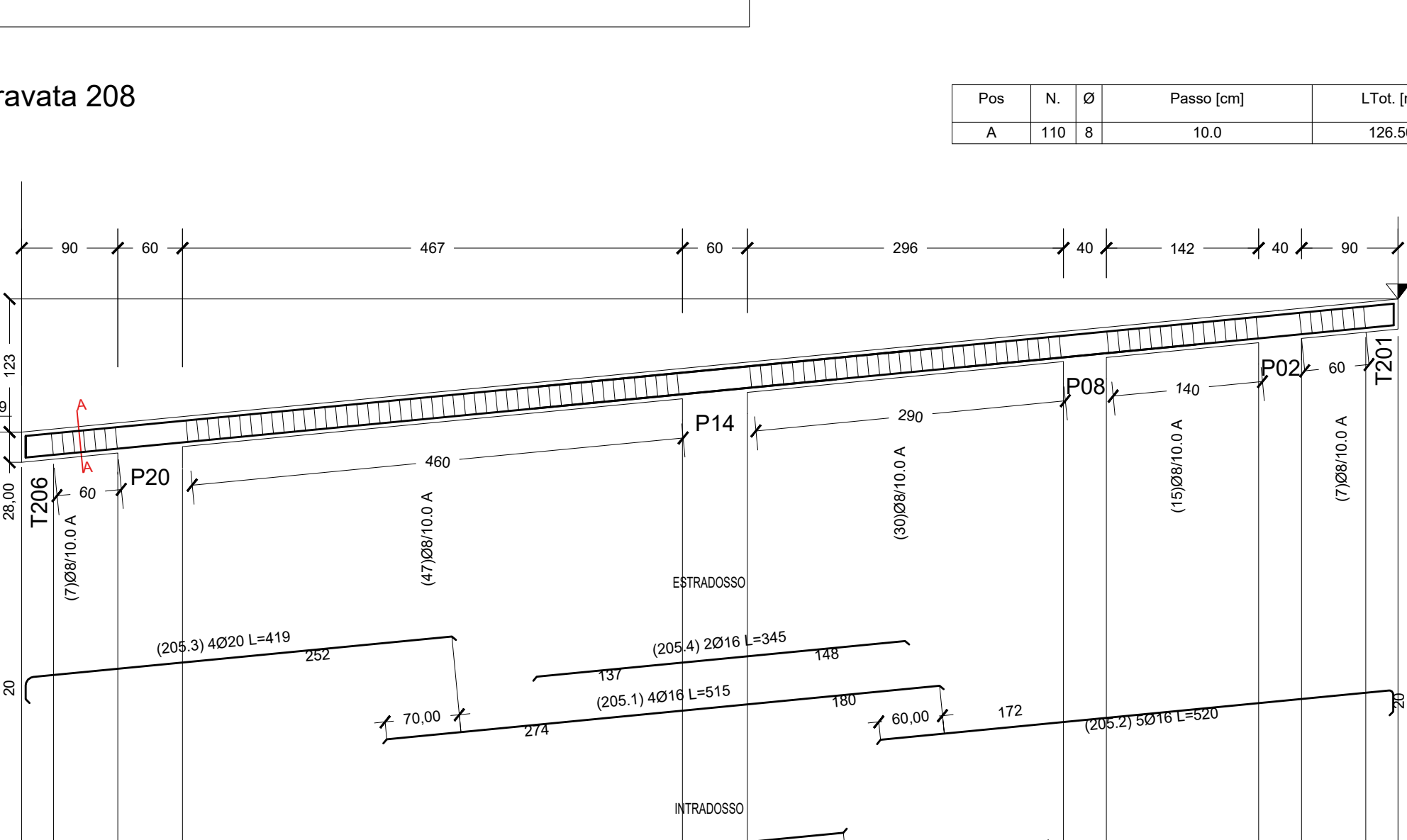
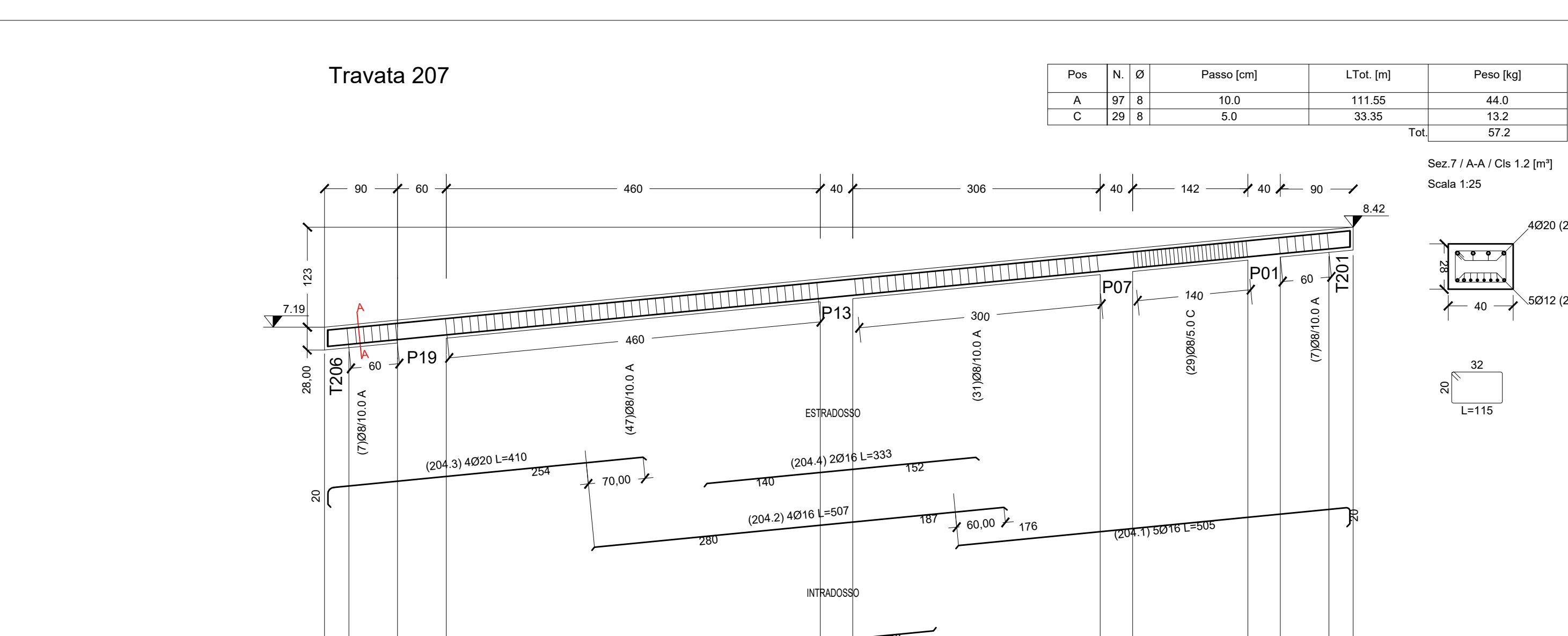
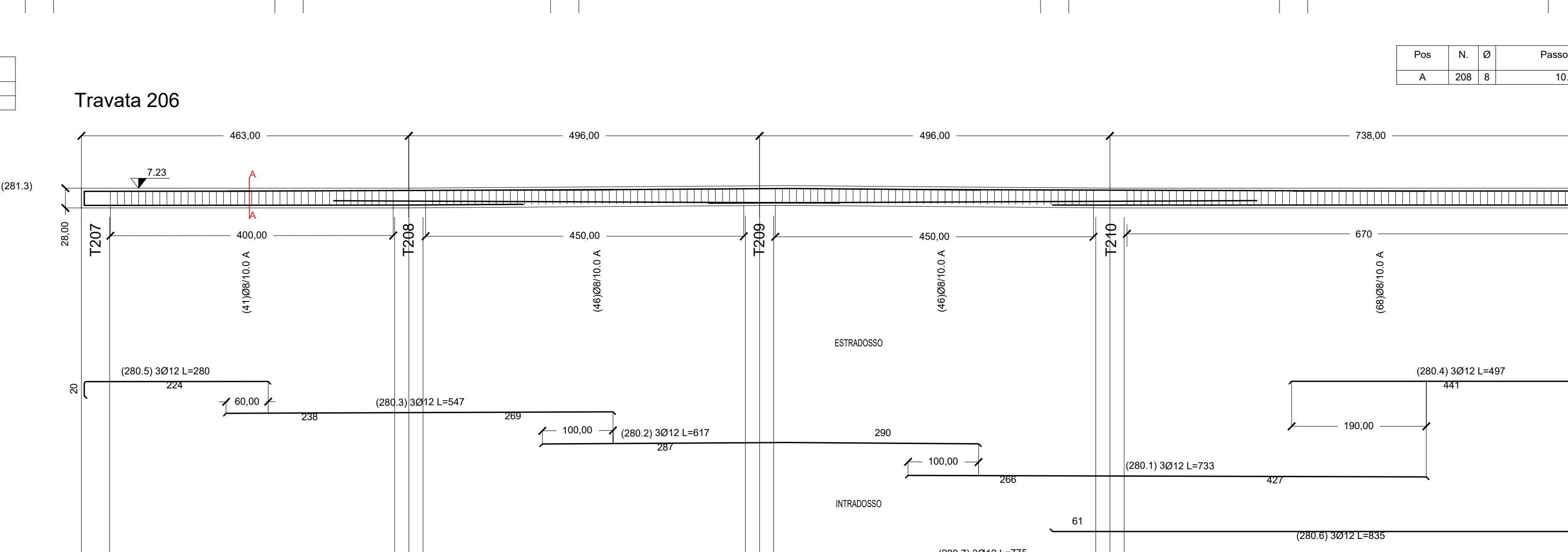
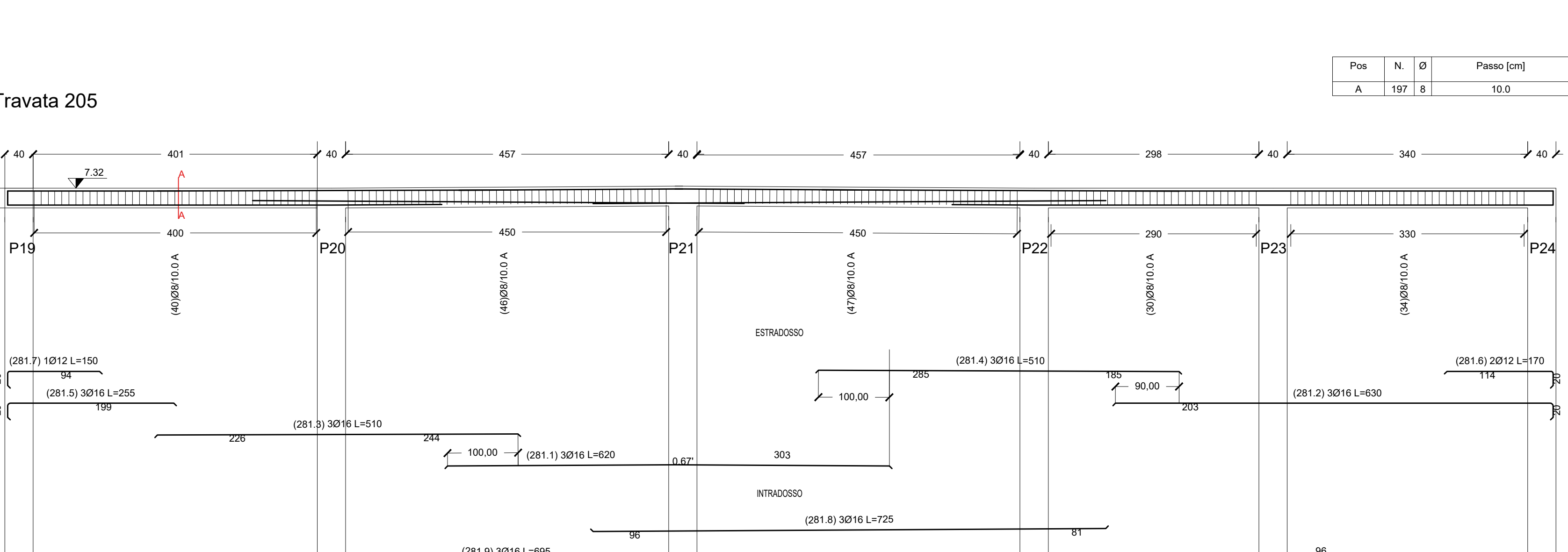
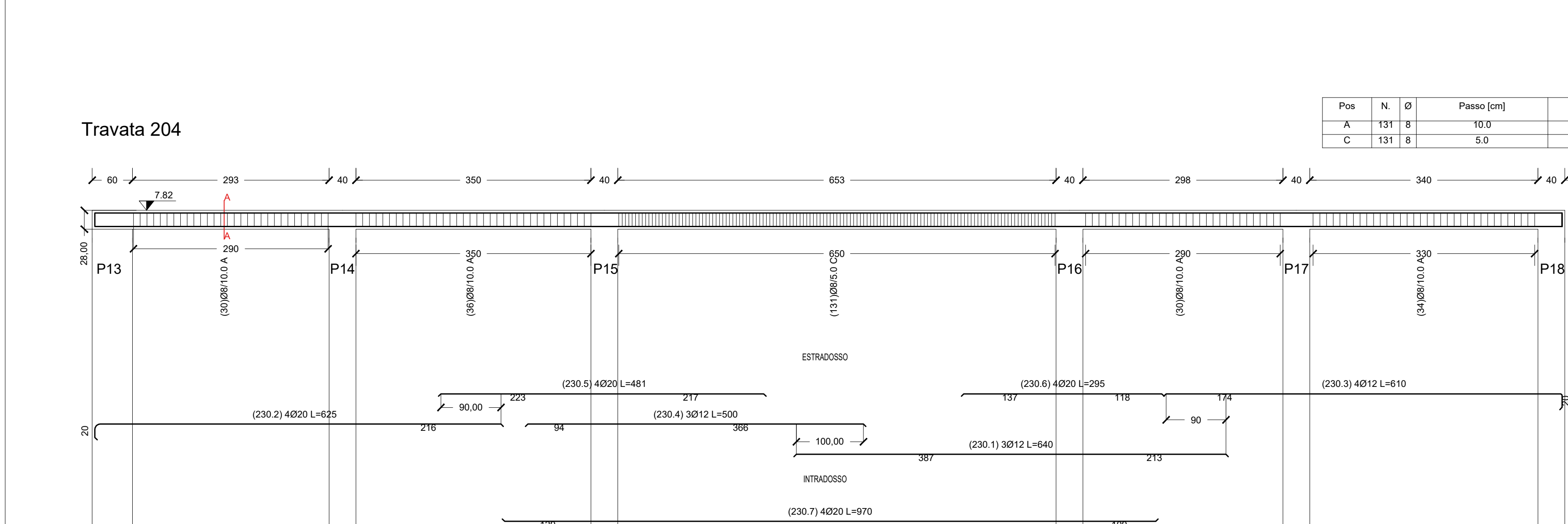
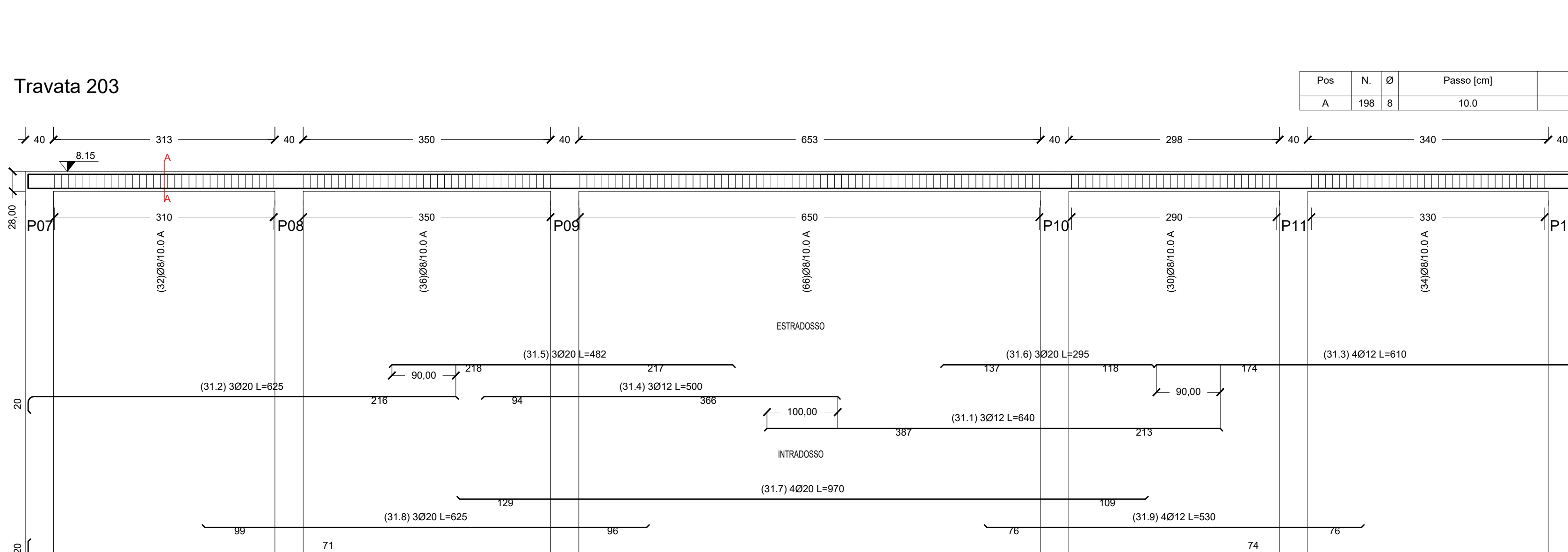
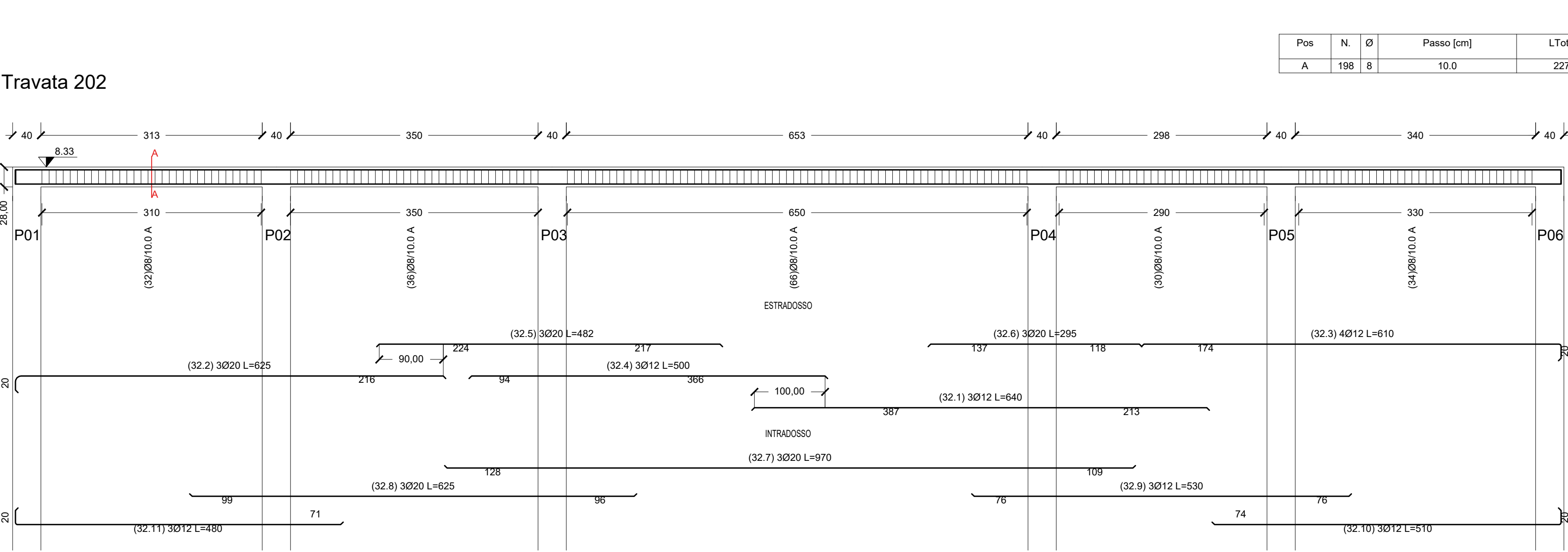
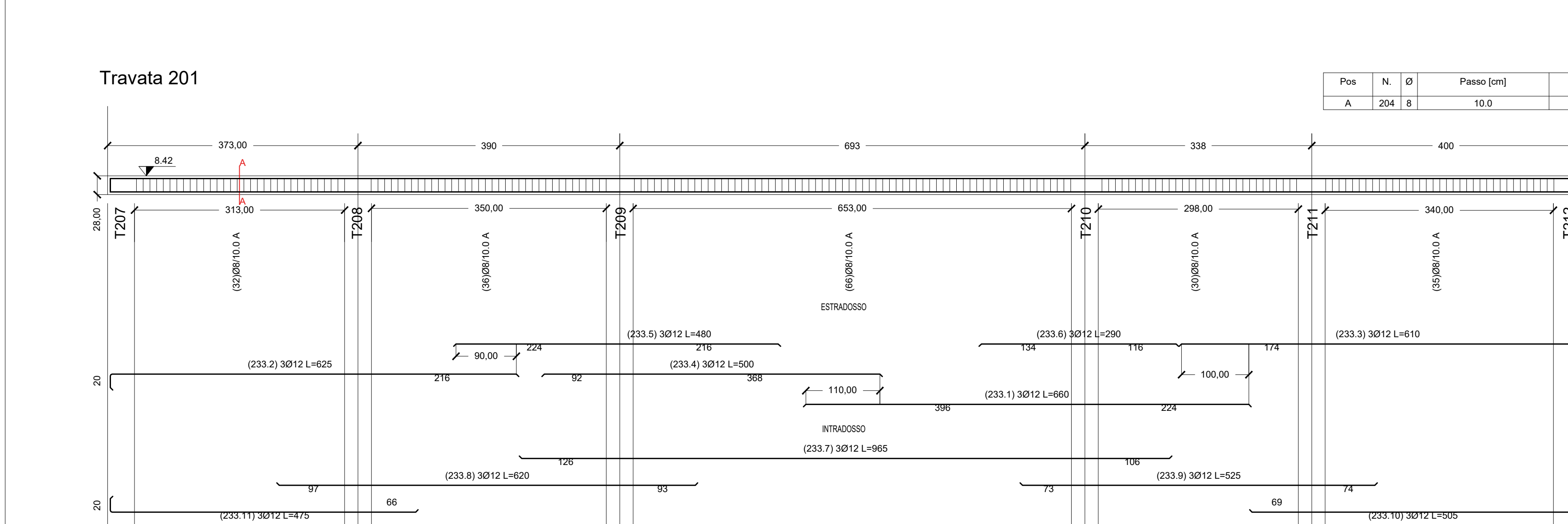

Comune di Monteprandone

P.N.R.R. Missione 4 – Istruzione e Ricerca – Componente 1 – Potenziamento dell’offerta dei servizi di istruzione: dagli asili nido alla Università – Investimento 1.2: Piano di estensione del tempo pieno e mensa.

AMPLIAMENTO MENSA SCOLASTICA PRESSO SCUOLA DI INFANZIA COLLE GIOIOSO

ELABORATO GRAFICO

ST STRUTTURALE

Armature impalcato copertura

PROGETTAZIONE

Ing. **Daniele Iacoboni**

Via Dante Alighieri 4 - 54011 Alta Adriatica (TE)
Email: iacobonidani@gmail.com
PEC: daniela.iacoboni@ing.it

COMMITTENTE

Comune di Monteprandone

Via dell'Acqua, 1 - 53070 Monteprandone AP
Partita IVA: 03370590463

ADDEBITAMENTO

DATA	DESCRIZIONE	REDATTO	VERIFICATO	APPROVATO
1	Genno 2023	Revisione	D.I.	D.I.

Legenda

- Scuola Colle Gioioso
- Origine degli assi di riferimento
- Numerazione fili fissi
- Fili fissi
- Parametri murari e pilastri in C.A.
- Travi 40x28 cm
- Orditura impalcato
- Pignata in metallo
- 1901: Nomenclatura pilastri in C.A.
- 1901: Nomenclatura travi coperture in C.A.

MATERIALI STRUTTURA

DI ELEVAZIONE (pilastri, travi e solai)

Acciaio: tipo B450C

Calcestruzzo: Classe XC3

- Massimo rapporto a/c: 0,55
- Minima classe di resistenza: C30/40
- Minimo contenuto in cemento (Kg/mc): 280
- Contenuto minimo in aria (%) - Copertura = 4
- Diametro massimo aggregati = 25 mm
- Classe di consistenza: S4